Weihnachtsmärkte Sachsen

Dezember 2020

Besuchen Sie die schönsten Weihnachtsmärkte in Dresden
und der Region Weinerlebnisland Sachsen
Übernachtung mit Frühstück oder Halbpension!
Gern erstellen wir Ihen auch ein individuelles Angebot.

Wir begrüßen Ihre Gäste in unseren Familienhotels

Rufen Sie an: **0049 - (0)3521 - 738160** oder senden einfach
eine Mail an: info@landhotels-meissen.de

I. Strietzelmarkt Dresden und Weihnachtsmarkt Meißen

3 Sterne Hotel Deutsches Haus in Niederau bei Meißen
3 x Übernachtung mit Frühstück p.P. im DZ 84,00 €
EZ-Zuschlag: 15,00€ / Nacht
20 DZ / 2 EZ / 4 x 3-Bettz. / 1 x 4-Bettz. / 1 x Appartement
Frühstück: **JA**
Halbpension **optional:** p.P. / Tag 14,50 € (3-Gang-Menü)

optional: nachmittags 1 x Kaffee & Christstollen p.P. 4,50 €)

Hotelleistungen:

3 x ÜF - p.P. im DZ: 79,00 € + optionale Leistungen

II. Weihnachtsfeiertage in Sachsen

3 Sterne Hotel Deutsches Haus in Niederau bei Meißen
Termin: 23.- 27.12. 2020
4 x Übernachtung mit Frühstück p.P. im DZ 140,00 €
EZ-Zuschlag: 15,00 € / Nacht

Frühstück: **JA**
Halbpension **optional:** p.P. / Tag 14,50 € (3-Gang-Menü)

Hotelleistungen: inkl.1 x Begrüßungsgetränk Weihnachtsglühwein
optional: nachmittags 2 x Tasse Kaffee & Christstollen p.P.8,50 €
optional: Weihnachtsessen Buffet am 24.12.2016 p.P. 26,00 €
inkl.1 x Meißner Wein 0,2 l
Nur für Gruppen ab 30 Personen
Hotelleistungen:

4 x ÜF p.P. im DZ: 140,00 € + optionale Leistungen

III. Silvestertermin 2020/2021 - 3 x ÜHP - Gruppen bis 50 Personen

3 Sterne Hotel Deutsches Haus in Niederau bei Meißen
Neu-Termin: 28./29.12. 2020 – 01./02.01. 2021
3 x Übernachtung HP & Silvesterveranstaltung

noch 10 DZ / 2 EZ / 4 x 3-Bettz. / 1 x 4-Bettz. / 1 x Appartement
Frühstück und HP: **JA**
Silvesterveranstaltung all inklusive im Landhaus Nassau: **JA**

- Silvesterveranstaltung mit 3-Gang Menü (2 x Menü zur Auswahl)
- Tisch-Getränke & Snaks all inclusive
- Tanz mit unserer Hausdiscothek & Tombola
- Mitternachtsimbis
- Sekt zum Neujahr
- Feuerwerk

p.P. im DZ: 229,00 € / EZZ 15,00 € / Tag

-
-

- 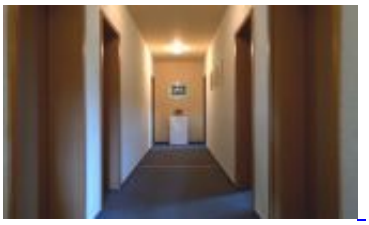
-
- 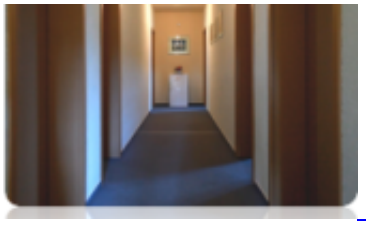
- 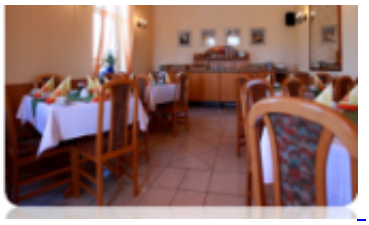
-
-
-
-

-
-
-
-
-
-
-
-

-
-
-
-
-
-

- 2